

Trafalgar Royal Long Bias LatAm FIC FIA

Carta do Gestor

Rentabilidade	Março 2019	Acumulado no Ano
FUNDO	-0,30%	7,92%
IPCA + 6% a.a.*	1,18%	2,92%
IBOVESPA*	-0,18%	8,56%

Fonte: Trafalgar. A Rentabilidade divulgada do FUNDO é líquida das taxas de administração e performance, mas não é líquida de impostos e taxa de saída de 5%. A taxa de saída é cobrada em caso de resgate antecipado solicitado pelo cotista. Data de início do FUNDO: 29 de março de 2018. *A taxa de performance é calculada com base no IPCA + 6% a.a., conforme descrito no regulamento do FUNDO. O Ibovespa é uma mera referência econômica, não sendo meta ou parâmetro de performance do FUNDO. Para mais informações sobre a rentabilidade histórica e características do Fundo vide o "Material Informativo" na última página deste material.

Atribuição de Performance

No mês de março, o fundo Trafalgar Royal Long Bias fechou com variação negativa de 0,30%. Este mês marca o aniversário de primeiro ano do fundo, que acumula retorno positivo de 15,8%, superando seu benchmark (IPCA+6% a.a.) em aproximadamente 5 pontos percentuais. No período a bolsa brasileira apresentou um retorno de 11,8% e o índice MSCI de América Latina um retorno de 10,6% em Reais. Vale destacar que o fundo tem apresentado uma volatilidade muito inferior a ambos os índices de ações mencionados anteriormente.

Avaliando a atribuição de performance do fundo, as posições estruturais foram levemente positivas no mês, sendo que os destaques positivos foram os setores de tecnologia na América Latina e de saneamento no Brasil. O setor financeiro no Chile foi o destaque negativo. As posições macro, com características direcionais de curto e médio prazo, apresentaram resultado positivo no mês. Os principais ganhos foram advindos das exposições de renda variável de mercados emergentes com destaque para China e também pela exposição à empresas expostas a commodities metálicas e petróleo. No livro hedge, tivemos contribuição negativa nas opções do setor de tecnologia internacional e na curva longa de juros americana.

Posicionamento do Portfolio

O fundo continua posicionado estruturalmente nos setores de saneamento, tecnologia e consumo, sendo que aumentamos o risco do fundo oportunamente durante o mês, especialmente em Brasil. Em relação a nossa visão sobre Brasil, continuamos otimistas com a possibilidade de aprovação da reforma da previdência. O elevado impacto fiscal da proposta dá algum conforto para o início das negociações com o Congresso mas, como prevíamos, o nível de ruído e incerteza durante a articulação política aumentou durante o mês elevando a volatilidade do mercado no mês de março. Nesse contexto aproveitamos para montar uma posição aplicada na curva de juros brasileira e fomos oportunistas na compra de empresas que tendem a se beneficiar do crescimento econômico no caso da aprovação da reforma.

Quanto ao México, mantemos nossa postura cautelosa diante da retórica menos *market-friendly* do presidente Andrés Manuel López Obrador (AMLO) e mantivemos a aposta contra o Peso Mexicano. No Chile entendemos que estamos em um ciclo de crescimento, com desempenho favorável de crédito, enquanto na Argentina acreditamos que o cenário político incerto seja o principal catalizador para os mercados e para a retomada da atividade econômica em 2019. Ainda temos pouca visibilidade de quem se sairá vencedor, mas acreditamos que os dois principais candidatos devem ser o atual presidente Mauricio Macri e a líder da oposição e ex-presidente Cristina Kirchner, com leve vantagem para o atual presidente Macri nesse momento.

Em relação a economia global, até o momento os dados apontam para uma desaceleração da economia americana e global no 1º trimestre de 2019 (1T19), porém com uma acomodação do crescimento no 2T19 e o PIB americano crescendo entre 1,75-2,25% no terceiro trimestre deste ano. A esse cenário soma-se um menor risco inflacionário, menos aumentos de juros por parte do Fed e uma maior sincronia de crescimento global, o que tende a ser benéfico para as economias emergentes. Na China, nossa visão permanece de que o país está numa tendência de desaceleração gradual, porém com piso do crescimento no 1T19. Enquanto na Europa o menor crescimento global gerou um arrefecimento do crescimento no 1T19, indicadores preliminares apontam para uma acomodação do crescimento no segundo trimestre deste ano.

Desta forma, durante o mês mantivemos posições em empresas expostas a commodities metálicas e petróleo. Adicionamos exposição direcional em renda variável ex-Brasil no livro macro. Como hedge para a carteira, mantivemos as posições de opções relacionadas à proteção de Ibovespa para um cenário onde as reformas não avancem. Temos também proteção no setor de tecnologia através de opções e hedge para um possível aumento da taxa longa americana, um cenário que seria negativo para a nossa exposição em mercados emergentes, dada a drenagem de liquidez.

LEIA O REGULAMENTO DO FUNDO ANTES DE INVESTIR. As informações contidas neste material são de caráter exclusivamente informativo e não constituem qualquer tipo de recomendação de investimentos, oferta ou distribuição de cotas de fundos de investimento ou qualquer outro valor mobiliário por parte da Trafalgar. A Trafalgar não comercializa nem distribui cotas de Fundos de Investimentos. Este FUNDO pode ter suas cotas comercializadas por vários distribuidores, o que pode gerar diferenças de horários e valores mínimos para aplicação ou resgate, e telefones para atendimento ao cliente. Verifique com o Distribuidor se a liquidação financeira e conversão dos pedidos de aplicação e resgate deste FUNDO ocorrem em data diversa do respectivo pedido. A Trafalgar não se responsabiliza por quaisquer danos decorrentes da utilização das informações contidas neste material por terceiros. Este material pode conter informações destinadas a destinatário(s) específico(s) e com propósito(s) específicos. Caso você não seja o receptor correto, solicitamos que desconsidere este material e comunique imediatamente o remetente sobre o equívoco. É proibida a utilização, acesso, cópia ou divulgação não autorizada das informações presentes neste material. Caso exista alguma dúvida sobre as informações aqui contidas, favor contatar seu distribuidor e/ou consultor. As estratégias de investimento do FUNDO podem resultar em perdas superiores ao capital aplicado e na consequente obrigação do cotista de aportar recursos adicionais para cobrir o prejuízo do FUNDO. Informações sobre a outorquia do Itaú Unibanco (Telefone: 0800 570 0011 | Horários de Atendimento: Dias úteis das 9h às 18h). Deficientes auditivos ou de fala, dias úteis, das 9 às 18h, 0800 722 1722. Este FUNDO é supervisionado e fiscalizado pela Comissão de Valores Mobiliários CVM (Serviço de atendimento ao Cidadão em www.cvm.gov.br). A APLICAÇÃO EM FUNDOS DE INVESTIMENTO APRESENTA RISCOS PARA OS INVESTIDORES, PODENDO RESULTAR EM SIGNIFICATIVAS PERDAS PATRIMONIAIS E A CONSEQUENTE PERDA DO CAPITAL APLICADO. FUNDOS DE INVESTIMENTO NÃO CONTAM COM A GARANTIA DO ADMINISTRADOR, DO GESTOR, DE QUALQUER MECANISMO DE SEGURO OU FUNDO GARANTIDOR DE CRÉDITO - FGC. LEIA O FORMULÁRIO DE INFORMAÇÕES COMPLEMENTARES E O REGULAMENTO ANTES DE INVESTIR. RENTABILIDADE PASSADA NÃO REPRESENTA GARANTIA DE RENTABILIDADE FUTURA. A RENTABILIDADE DIVULGADA NÃO É LÍQUIDA DE IMPOSTOS. ESTE FUNDO TEM MENOS DE 12 (DOZE) MESES, PARA AVALIAÇÃO DA PERFORMANCE DE UM FUNDO DE INVESTIMENTO, É RECOMENDÁVEL A ANÁLISE DE, NO MÍNIMO, 12 (DOZE) MESES. DESCRIÇÃO DO TIPO ANBIMA DISPONÍVEL NO FORMULÁRIO DE INFORMAÇÕES COMPLEMENTARES. ESTE FUNDO ESTÁ AUTORIZADO A REALIZAR APLICAÇÕES EM ATIVOS FINANCEIROS NO EXTERIOR.

Fundo de Investimento Trafalgar Royal Long Bias LatAm FIC FIA

CNPJ DO FUNDO

26.406.529 / 0001-01

INÍCIO DO FUNDO

29 / 03 / 2018

PÚBLICO ALVO

Investidores Qualificados que estejam dispostos a aceitar os termos e condições descritas no regulamento do FUNDO e legislação em vigor.

OBJETIVO DO FUNDO

Buscar a valorização de suas cotas no longo prazo, preferencialmente através das aplicações de seus recursos em cotas de fundos de investimento classificados como "Ações", conforme previsto no Regulamento do FUNDO.

POLÍTICA DE INVESTIMENTO

O FUNDO direcionará, preferencialmente, até 100% de seu patrimônio para investimentos em cotas do Fundo TRAFALGAR ROYAL LONG BIAS LATAM MASTER FUNDO DE INVESTIMENTOS EM AÇÕES (CNPJ: 26.470.533/0001-20), sem prejuízo de outros investimentos que poderão ser realizados pelo FUNDO previstos em seu Regulamento.

CLASSIFICAÇÃO ANBIMA

Ações Ativo Livre

ADMINISTRADOR

Intrag Distribuidora de Títulos e Valores Mobiliários Ltda.

CUSTODIANTE

Itaú Unibanco S.A.

GESTOR

Trafalgar Gestão de Recursos Ltda.

PATRIMÔNIO LÍQUIDO DO FUNDO (PL) ^[1]

PL em 31/03/2019: R\$ 37.502.673

PL Médio: R\$ 22.243.689

APLICAÇÕES ^[2]

Data da Aplicação : D+0
Cotização : D+1
Aplicação Inicial : R\$ 20.000
Aplicação Adicional : R\$ 2.000
Saldo Mínimo : R\$ 20.000

RESGATES ^[3]

Data do Resgate : D+0
Cotização : D+30
Pagamento : D+33
Antecipado : 5% de tx. saída ^[4]

TAXA DE ADMINISTRAÇÃO ^[5]

2,00% a.a. (Esta taxa não inclui taxas de administração de fundos investidos).

TAXA DE PERFORMANCE ^[6]

20% da rentabilidade do FUNDO que exceder 100% da variação do IPCA+6% a.a.

TRIBUTAÇÃO ^[7]

Renda Variável



Rentabilidades Mensais

	JAN.	FEV.	MAR.	ABR.	MAI.	JUN.	JUL.	AGO.	SET.	OUT.	NOV.	DEZ.	ACUM. ANO	12 MESES **	DESDE O INÍCIO DO FUNDO***
2018															
FUNDO	-	-	-	1,19%	-6,47%	-0,75%	5,70%	-2,88%	1,02%	5,81%	2,42%	1,62%	7,29%	-	7,29%
IPCA + 6% a.a. *	-	-	-	0,70%	0,88%	1,71%	0,89%	0,46%	0,89%	0,97%	0,28%	0,60%	7,62%	-	7,62%
IBOVESPA *	-	-	-	0,88%	-10,87%	-5,20%	8,88%	-3,21%	3,48%	10,19%	2,38%	-1,81%	2,95%	-	2,95%
2019															
FUNDO	8,78%	-0,49%	-0,30%	-	-	-	-	-	-	-	-	-	7,92%	15,78%	15,78%
IPCA + 6% a.a. *	0,82%	0,89%	1,18%	-	-	-	-	-	-	-	-	-	2,92%	10,76%	10,76%
IBOVESPA *	10,82%	-1,86%	-0,18%	-	-	-	-	-	-	-	-	-	8,56%	11,77%	11,77%

Fonte: Trafalgar. A Rentabilidade divulgada do FUNDO é líquida das taxas de administração e performance, mas não é líquida de impostos e taxa de saída de 5%. A taxa de saída é cobrada em caso de resgate antecipado solicitado pelo cotista (vide nota [4]). * A taxa de performance é calculada com base no IPCA + 6% a.a., conforme descrito no regulamento do FUNDO. O Ibovespa é uma mera referência econômica, não sendo meta ou parâmetro de performance do FUNDO. ** Retorno Acumulado nos últimos 12 (doze) meses, contados até o último dia útil do mês de referência deste Material Informativo. *** Data de início do FUNDO: 29 de março de 2018.

Retorno Acumulado



Fonte: Trafalgar. Descrição gráfica da Rentabilidade / Retorno Acumulado do FUNDO Trafalgar Royal LB LatAm FIC FIA desde seu início (29 de março de 2018) até o último dia útil do mês deste Material Informativo. A Rentabilidade do FUNDO é líquida das taxas de administração e performance, mas não é líquida de impostos e taxa de saída de 5%. A taxa de saída é cobrada em caso de resgate antecipado solicitado pelo cotista (vide nota [4]).

Retorno Mensal

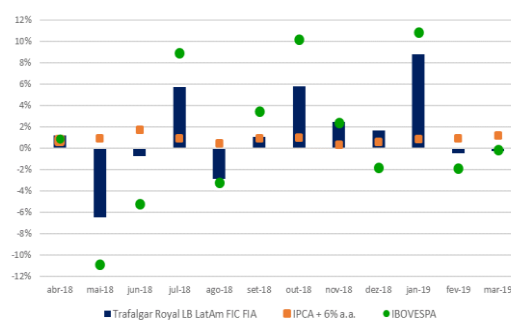

Fonte: Trafalgar. Descrição gráfica da Rentabilidade / Retorno Mensal do FUNDO Trafalgar Royal LB LatAm FIC FIA, IPCA + 6% a.a. e Ibovespa. A Rentabilidade divulgada do FUNDO é líquida das taxas de administração e performance, mas não é líquida de impostos e taxa de saída de 5%. A taxa de saída é cobrada em caso de resgate antecipado solicitado pelo cotista (vide nota [4]). A taxa de performance do FUNDO é calculada com base no IPCA + 6% a.a. O Ibovespa é uma mera referência econômica, não sendo meta ou parâmetro de performance do FUNDO.

Posições da Carteira de Renda Variável por País

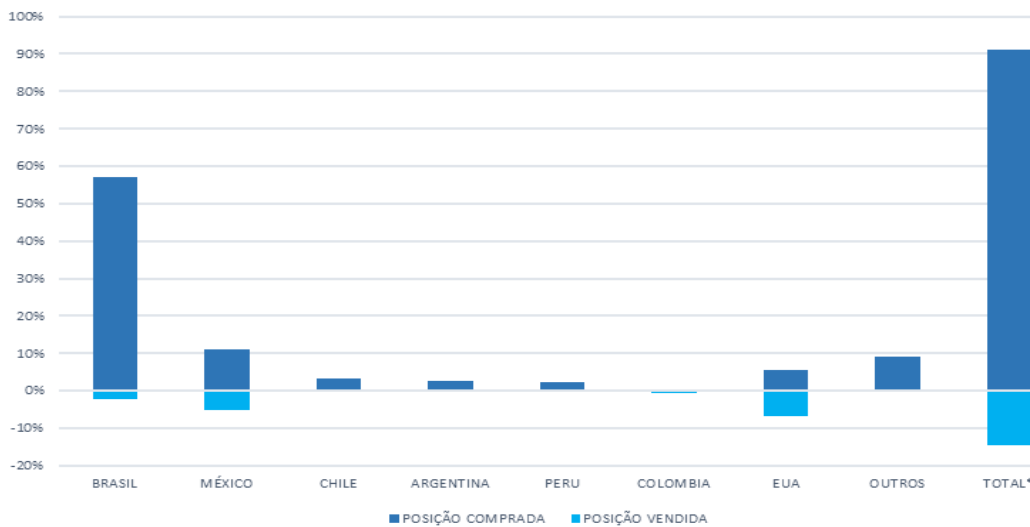

Fonte: Trafalgar. O gráfico acima refere-se ao percentual da exposição em ativos de renda variável nos diferentes países que representava 76,3% do Patrimônio Líquido do Fundo investido (Trafalgar Royal Long Bias LatAm Master FIA / CNPJ: 26.470.533/0001-20) em 31/03/2019. O FUNDO investidor (Trafalgar Royal Long Bias LatAm FIC FIA / CNPJ: 26.406.529/0001-01) possuía 99,9% do seu patrimônio líquido aplicado no fundo investido ("Fundo Master") em 31/03/2019. O percentual de "Outros" do gráfico acima pode incluir ativos de outros países que não são da América Latina, conforme regulamento do FUNDO. * Posição consolidada do "Fundo Master" (Trafalgar Royal Long Bias LatAm Master FIA / CNPJ: 26.470.533/0001-20) em 31/03/2019. "Posições Compradas" são posições que se beneficiam com a valorização dos ativos. "Posições Vendidas" são posições que se beneficiam com a desvalorização dos ativos.

LEIA O REGULAMENTO DO FUNDO ANTES DE INVESTIR. As informações contidas neste material são de caráter exclusivamente informativo e não constituem qualquer tipo de recomendação de investimentos, oferta ou distribuição de cotas de fundos de investimento ou qualquer outro valor mobiliário por parte da Trafalgar. A Trafalgar não comercializa nem distribui cotas de Fundos de Investimentos. Este FUNDO pode ter suas cotas comercializadas por vários distribuidores, o que pode gerar diferenças de horários e valores mínimos para aplicação ou resgate, e telefones para atendimento ao cliente. Verifique com o Distribuidor se a liquidação financeira e conversão dos pedidos de aplicação e resgate deste FUNDO ocorrem em data diversa do respectivo pedido. A Trafalgar não se responsabiliza por quaisquer danos decorrentes da utilização das informações contidas neste material por terceiros. Este material pode conter informações destinadas a destinatário(s) específico(s) e com propósito(s) específicos. Caso você não seja o receptor correto, solicitamos que desconsidere este material e comunique imediatamente o remetente sobre o equívoco. É proibida a utilização, acesso, cópia ou divulgação não autorizada das informações presentes neste material. Caso exista alguma dúvida sobre as informações aqui contidas, favor contatar seu distribuidor e/ou consultor. As estratégias de investimento do FUNDO podem resultar em perdas superiores ao capital aplicado e na consequente obrigação do cotista de aportar recursos adicionais para cobrir o prejuízo do FUNDO. Informações sobre a ouvidoria do Itaú Unibanco (Telefone: 0800 570 0011 | Horários de Atendimento: Dias úteis das 9h às 18h). Deficientes auditivos ou de fala, dias úteis, das 9 às 18h, 0800 722 1722. Este FUNDO é supervisionado e fiscalizado pela Comissão de Valores Mobiliários CVM (Serviço de atendimento ao Cidadão em www.cvm.gov.br). A APLICAÇÃO EM FUNDOS DE INVESTIMENTO APRESENTA RISCOS PARA OS INVESTIDORES. PODENDO RESULTAR EM SIGNIFICATIVAS PERDAS PATRIMONIAIS E A CONSEQUENTE PERDA DO CAPITAL APLICADO. FUNDOS DE INVESTIMENTO NÃO CONTAM COM A GARANTIA DO ADMINISTRADOR. DO GESTOR, DE QUALQUER MECANISMO DE SEGURO OU FUNDO GARANTIDOR DE CREDITO - FGC. LEIA O FORMULÁRIO DE INFORMAÇÕES COMPLEMENTARES E O REGULAMENTO ANTES DE INVESTIR. RENTABILIDADE PASSADA NÃO REPRESENTA GARANTIA DE RENTABILIDADE FUTURA. A RENTABILIDADE DIVULGADA NÃO É LÍQUIDA DE IMPOSTOS. ESTE FUNDO TEM MENOS DE 12 (DOZE) MESES, PARA AVALIAÇÃO DA PERFORMANCE DE UM FUNDO DE INVESTIMENTO, É RECOMENDÁVEL A ANÁLISE DE, NO MÍNIMO, 12 (DOZE) MESES. DESCRIÇÃO DO TIPO ANBIMA DISPONÍVEL NO FORMULÁRIO DE INFORMAÇÕES COMPLEMENTARES. ESTE FUNDO ESTÁ AUTORIZADO A REALIZAR APLICAÇÕES EM ATIVOS FINANCEIROS NO EXTERIOR. [1] O "PL Médio" é a média aritmética do Patrimônio Líquido do FUNDO no último dia útil de cada mês de existência do FUNDO, dado que o FUNDO foi constituído a menos de 12 (doze) meses. [2] Cota de Aplicação. D+1 (cota de fechamento / dias úteis). [3] Cota de Resgate: D+30 (cota de fechamento / dias corridos). Liquidação do Resgate: D+3 (dias úteis) da Cota do Resgate. [4] Conforme regulamento do FUNDO e mediante solicitação do cotista, pode ser solicitado "resgate antecipado", sendo que neste caso a conversão de cotas em recursos poderá ser realizada em D+1 (dia útil) da solicitação e os recursos decorrentes do resgate entregues em D+3 (dia útil) da conversão, mediante pagamento de taxa de saída equivalente a 5% (cinco por cento) sobre o valor resgatado, a ser integrado ao patrimônio do FUNDO. [5] Conforme regulamento, a taxa de administração do FUNDO (Trafalgar Royal Long Bias LatAm FIC FIA / CNPJ: 26.406.529 / 0001-01) é de 2,00% (dois por cento) ao ano, sendo que esta taxa não inclui os valores referentes às taxas de administração dos fundos investidos. Este FUNDO não possui Taxa de Administração Máxima, sendo que o FUNDO pode investir em outros Fundos além do Fundo "Master", conforme regulamento. A taxa de Administração do Fundo "Master" (Trafalgar Royal Long Bias LatAm Master FIA / CNPJ: 26.470.533 / 0001-20) é de 0,11% (zero vírgula onze por cento) ao ano sobre o patrimônio do Fundo "Master", com o mínimo mensal de R\$ 3.750,00 (três mil setecentos e cinquenta reais). A taxa de administração do Fundo "Master" não inclui os valores referentes às taxas de administração de fundos investidos, conforme regulamento do Fundo. [6] A taxa de performance, assim como outras taxas do FUNDO, são apuradas, provisionadas e pagas conforme critérios discriminados no regulamento do FUNDO. [7] Conforme legislação vigente e condições descritas no Formulário de Informações Complementares do FUNDO disponível no site do Administrador (www.intrag.com.br).